

Poichè Windows Vista non è ancora ufficialmente supportato da AIM, questo documento ha lo scopo di guidare alla corretta installazione dei driver USB AIM su Windows Vista. Questa procedura è stata testata su Windows Vista versioni Business e Ultimate.

Step 1

Installare la versione corrente di Race Studio 2™ oppure DragAnalyzer™.

Step 2

Collegare lo strumento AIM ad una porta USB del PC e accenderlo.

Step 3

Dopo aver acceso lo strumento, appare la finestra "*Trovato nuovo hardware*".

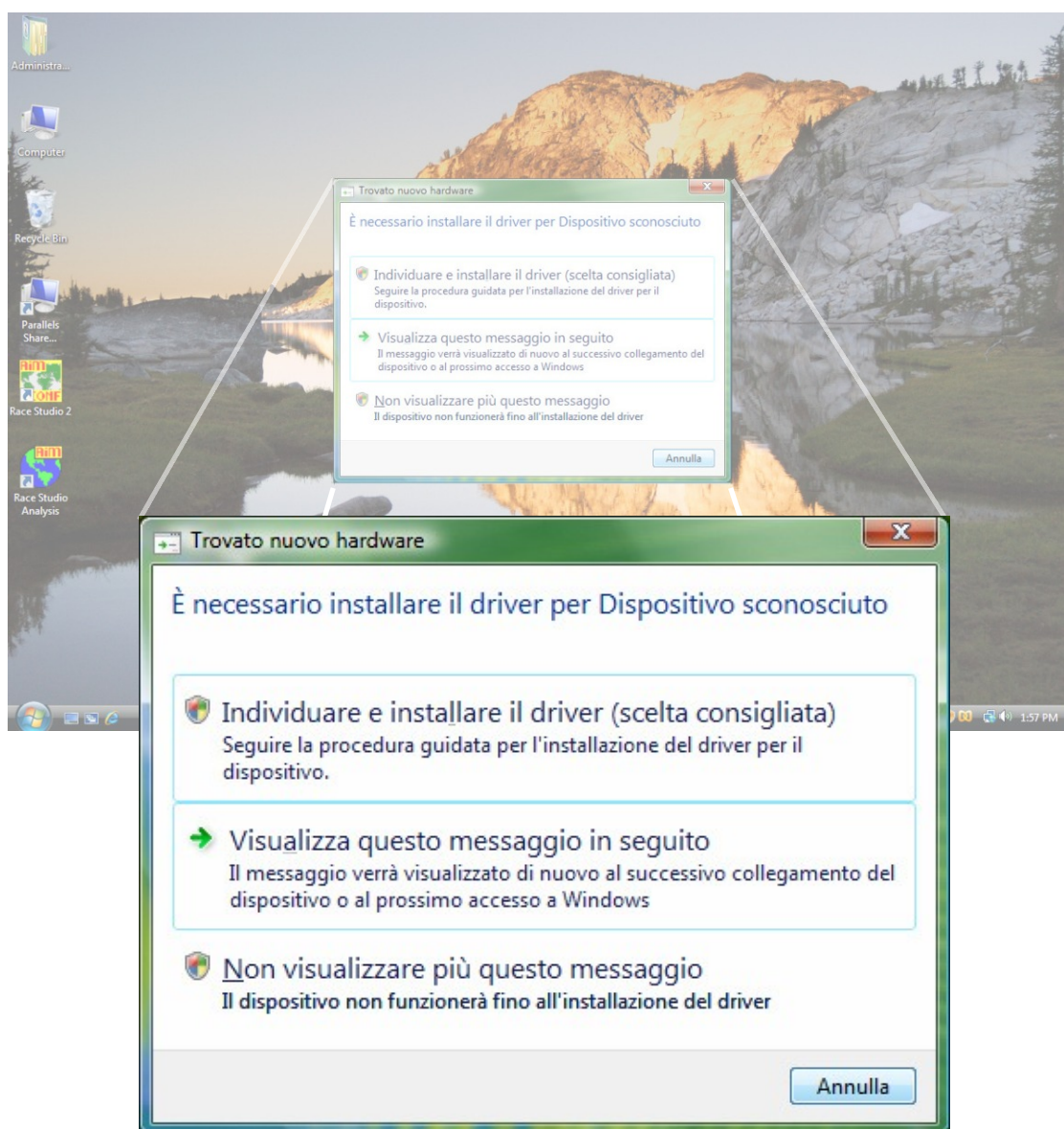

Selezionare l'opzione "Individuare e installare il driver (scelta consigliata)".

Step 3 (continua)

Quando appare questa maschera, scegliere “Sì, cerca sempre in linea”.

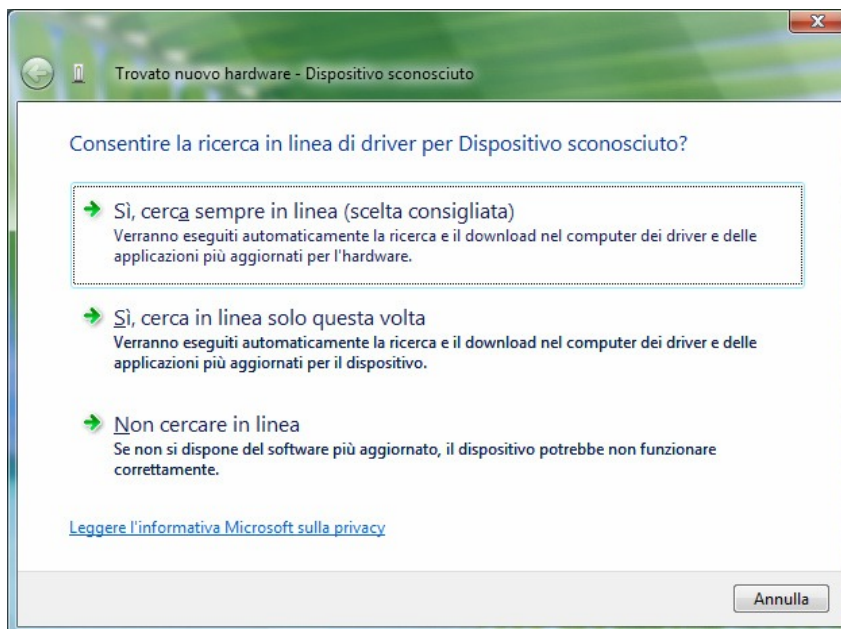

La ricerca termina senza aver trovato il software richiesto. Alla fine della ricerca, appare la seguente maschera.

Selezionare “Cerca il software del driver nel computer (utenti esperti)”.

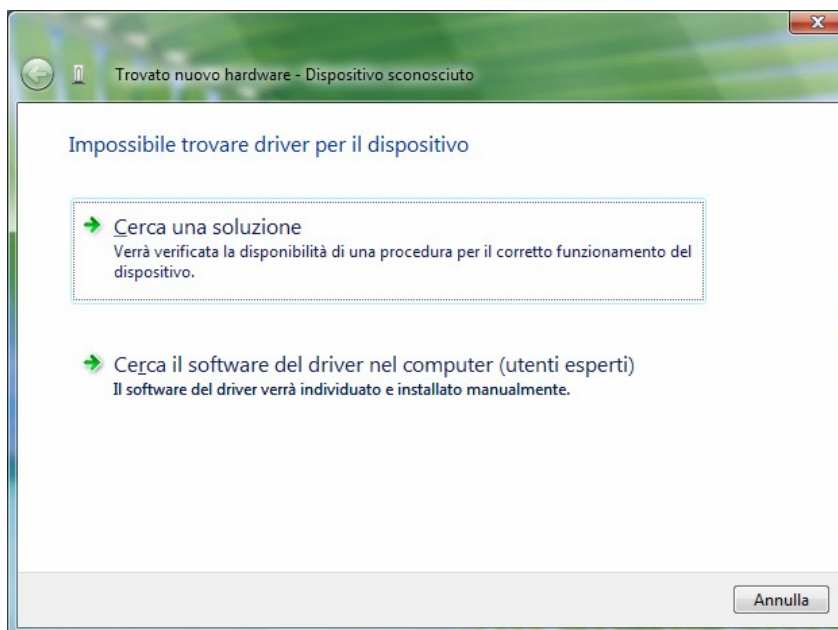

Step 3 (continua)

Selezionare il percorso in cui sono installati i driver di DataKey dell'applicazione AIM: esso è dato da: "<percorso dell'applicazione AIM>\USB_NEWDRIVER\AIM_USB".

Le impostazioni predefinite sono "c:\Programmi\AIM\USB_NEWDRIVER\AIM_USB", come riportato nella schermata seguente.

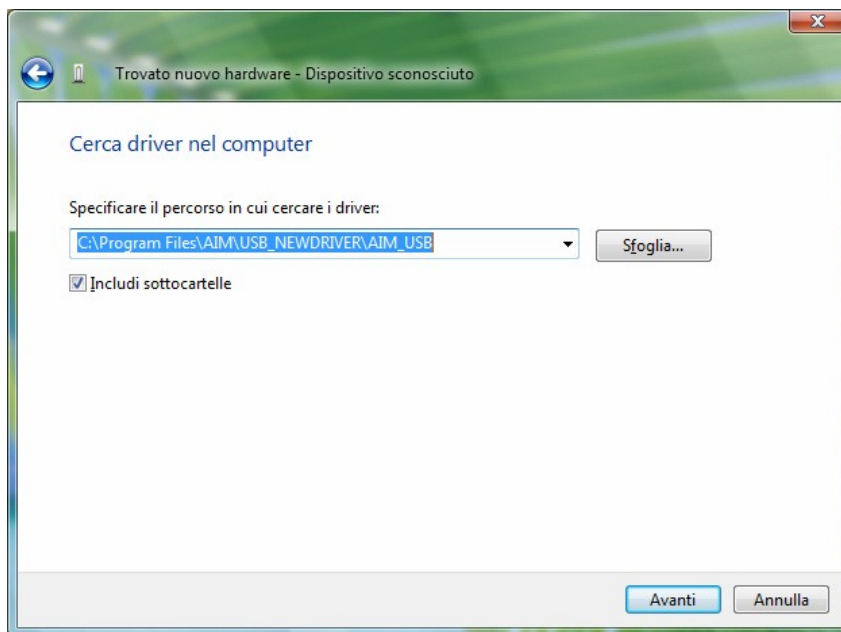

Windows non può verificare l'autore del software.
Scegliere l'opzione "Installa il software del driver".

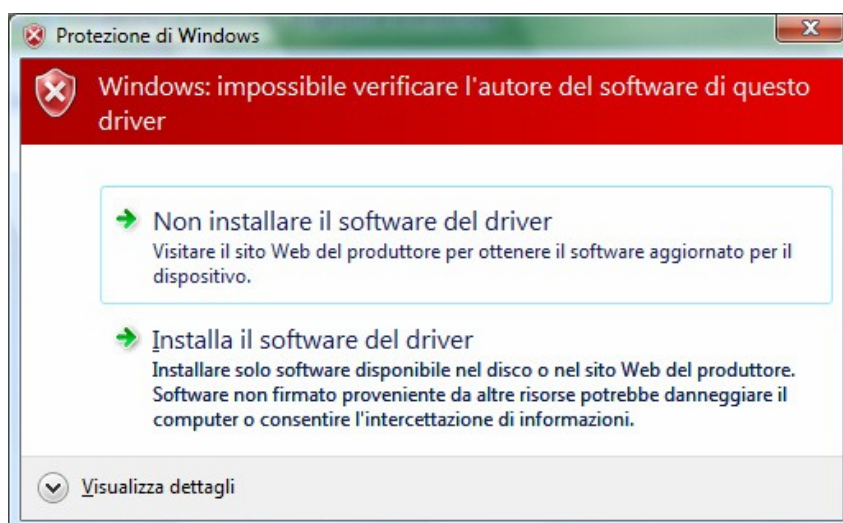

Step 3 (continua)

E' stato riconosciuto il nuovo hardware come AIM USB Driver (v.10.01) VID=11CC.

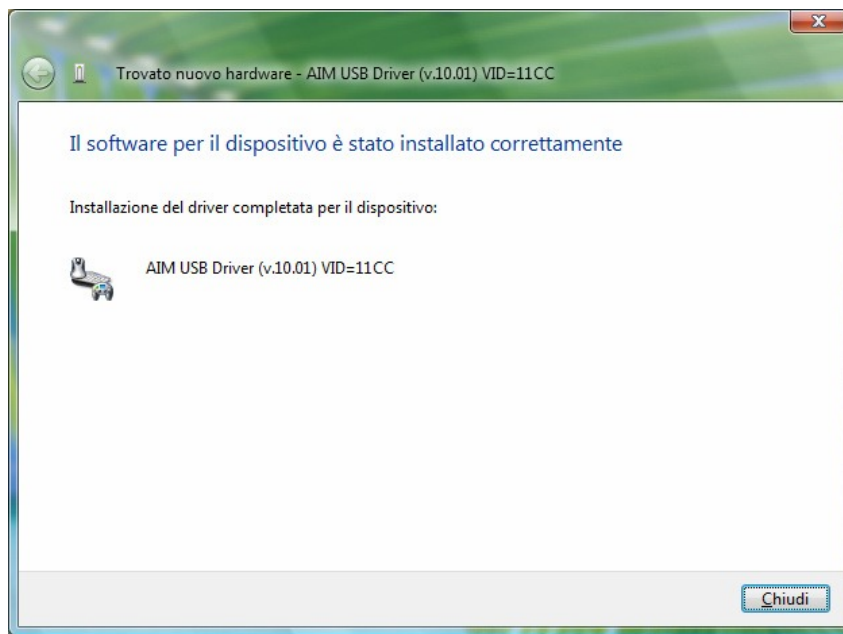

Il software è stato installato correttamente, come confermato.

